Família

Carta do Gestor

Outubro 2026

Perfil

Balanceado

COMENTÁRIO DO GESTOR

Breve resumo do contexto econômico, movimentos realizados e resultado do perfil.

Contexto Macroeconômico:

- **Cenário fiscal e eleitoral provoca forte volatilidade nos ativos brasileiros:** Outubro foi marcado por movimentos intensos e de direções opostas nos mercados. Na primeira quinzena, expectativas de uma política fiscal mais restritiva favoreceram a Bolsa, a valorização do real e o fechamento da curva de juros. Ao final do mês, os preços dos ativos de risco brasileiros tiveram queda expressiva, refletindo a reação do mercado ao resultado das eleições.
- **Ibovespa encerra outubro em queda após atingir máximas históricas:** O índice chegou a ultrapassar os 209 mil pontos durante o mês, mas reverteu os ganhos na última semana e encerrou outubro perto dos 168 mil pontos com queda de 9,88% no mês. Apesar da correção, o Ibovespa ainda acumula valorização de 4,2% em 2026.
- **Dólar se valoriza diante do aumento da aversão ao risco:** A moeda norte-americana avançou 5,22% frente ao real em outubro e encerrou o mês cotada a aproximadamente R$ 5,44. A maior parte do movimento ocorreu na última semana, quando o dólar subiu cerca de 9%, refletindo a redução das posições em ativos brasileiros.
- **Renda fixa apresenta desempenho desigual e pós-fixados ganham destaque:** A abertura da curva de juros no fim do mês causou desvalorização dos preços dos títulos prefixados e indexados à inflação de prazos mais longos, mais sensíveis à marcação a mercado. Em contrapartida, os investimentos pós-fixados permaneceram favorecidos pela Selic de 13,75% ao ano. Ao final do mês, o mercado passou a considerar mais provável uma interrupção do ciclo de cortes da Selic na reunião de novembro.
- **Federal Reserve mantém os juros, com sinalização de cautela:** O banco central dos Estados Unidos manteve os juros no intervalo entre 3,75% e 4,00% em outubro. A decisão, contudo, não foi unânime: dois membros defenderam uma elevação de 0,25%. Diante de uma economia ainda resiliente e de uma inflação acima da meta, foi reforçada a expectativa de manutenção de uma política monetária restritiva nos EUA, mantendo os juros dos títulos do Tesouro americano em níveis elevados e influenciando os mercados globais.

Para saber mais acesse: Cenários Econômicos e Papo Previ, o mesacast - YouTube

Análise do Perfil:

- **Rentabilidade de -1,07% em outubro**, em um mês marcado por fortes oscilações nos mercados. A queda da renda variável brasileira exerceu a principal pressão sobre o resultado, enquanto a abertura da curva de juros também pressionou os títulos indexados à inflação de longo prazo. Apesar do recuo no mês, **o perfil acumula 9,87% no ano e 13,13% em 12 meses.**
- **A exposição internacional ajudou a reduzir as perdas da carteira**, beneficiada pelo desempenho positivo da renda variável global e pela valorização do dólar frente ao real. Esse movimento reforça o papel dos investimentos no exterior como fonte de diversificação, sobretudo em períodos de maior pressão sobre os ativos brasileiros.
- Na primeira quinzena do mês aproveitamos a valorização que haviam apresentado e **reduzimos a exposição à títulos atrelados a inflação de longo prazo**, posicionando a carteira de forma mais conservadora.
- **Uma carteira diversificada para quem busca maior potencial de retorno,** com oscilações moderadas e diferentes fontes de valorização do patrimônio.

RENTABILIDADE

Janelas de curto e longo prazo

MÊS
-1,07% PERFIL
+1,07% CDI
-1,03% IMA-B
-9,88% IBOVESPA

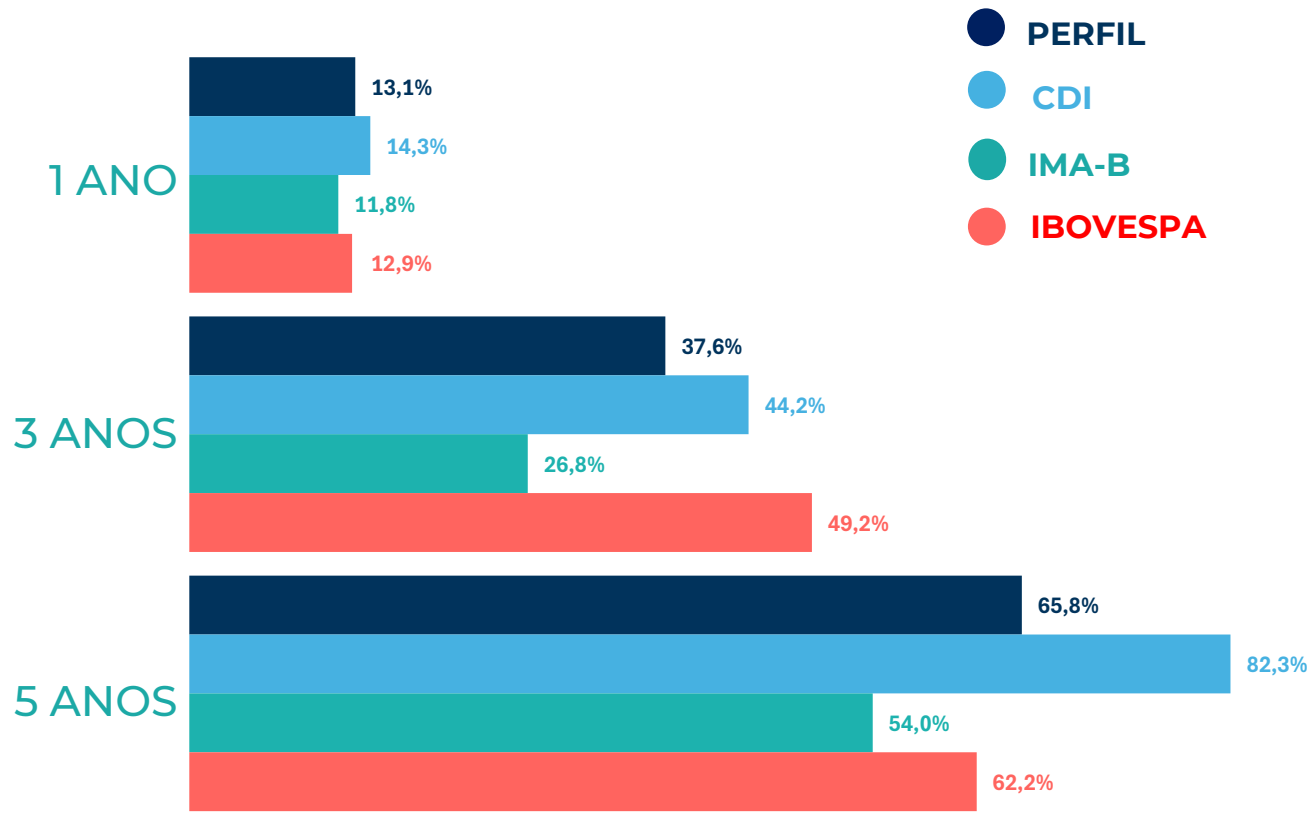

Rentabilidade passada não representa garantia de rentabilidade futura

ALOCAÇÃO MACRO

Composição do perfil por bloco de estratégias no fechamento do mês.

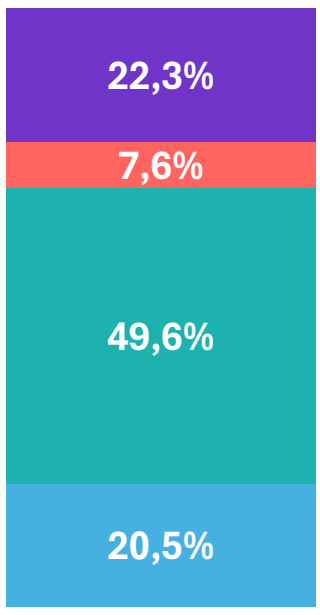

- **Diversificação:** buscam adicionar valor no longo prazo
- **Renda Variável:** ações de empresas brasileiras
- **RF Inflação:** renda fixa indexada à inflação
- **RF Selic:** renda fixa indexada à Selic

Patrimônio: R$ 151,7 milhões

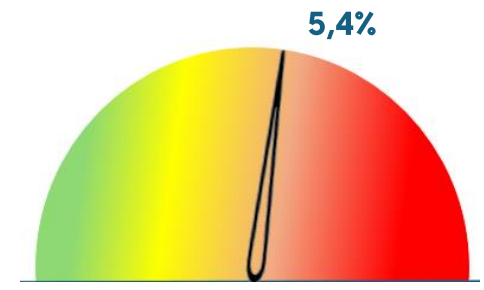

Risco

Volatilidade %a.a. desde fevereiro/25*

*início da nova estrutura de investimentos orientada para fundos.

ATRIBUIÇÃO DE PERFORMANCE

Contribuição de cada bloco de estratégias no resultado do mês, considerando sua rentabilidade e alocação no perfil.

MÊS

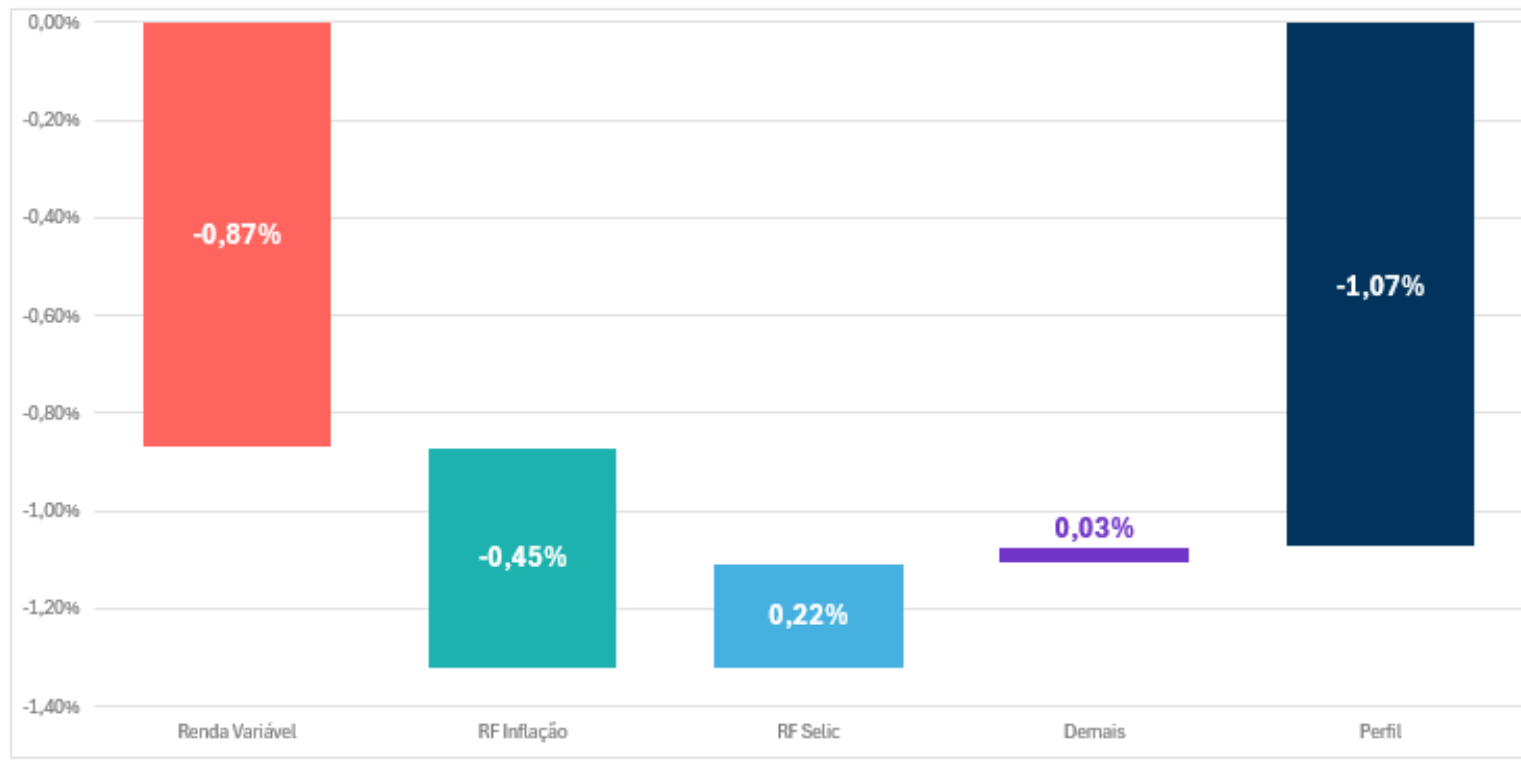

12 MESES

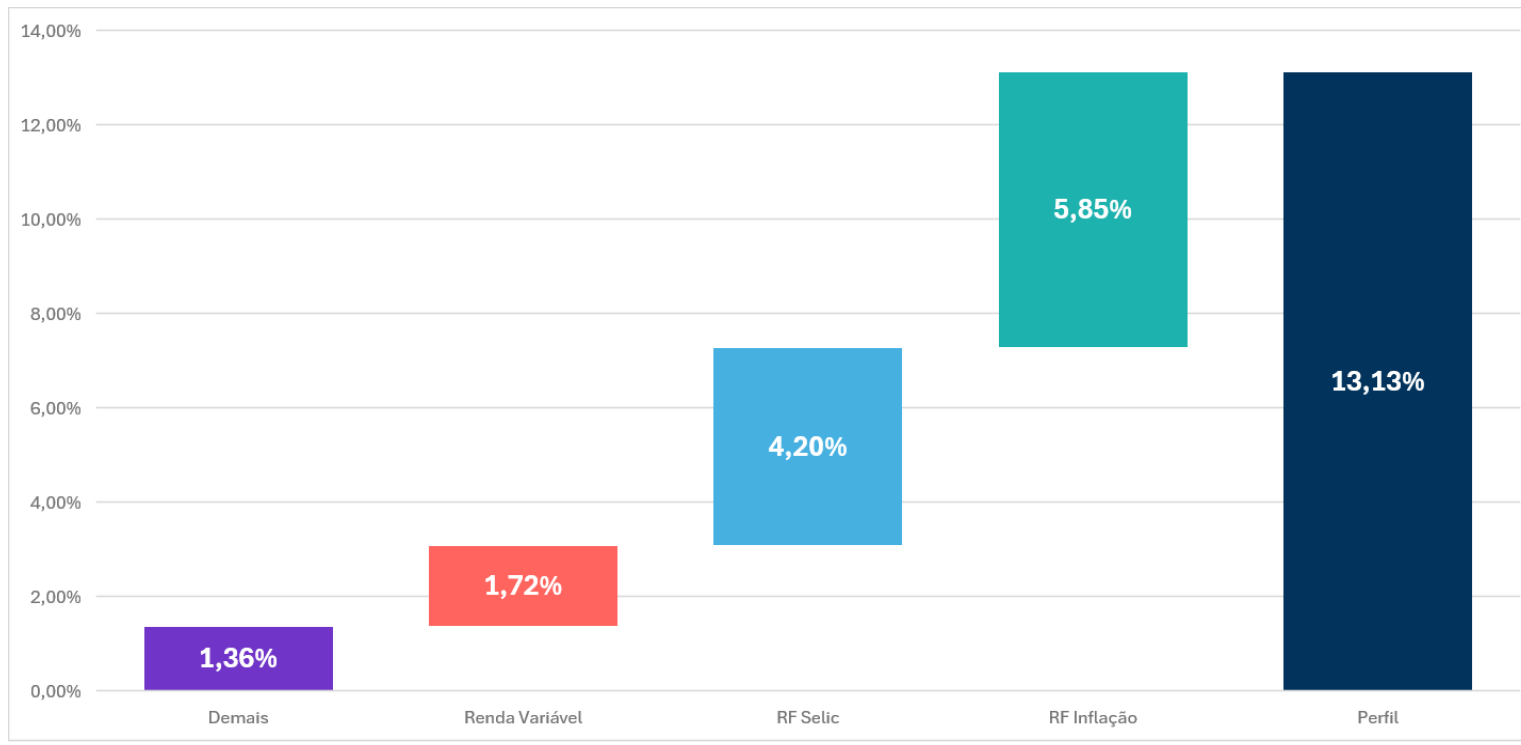

- **RF Inflação:** renda fixa indexada à inflação
- **RF Selic:** renda fixa indexada à Selic
- **Renda Variável:** ações de empresas brasileiras
- **Diversificação:** buscam adicionar valor no longo prazo

Acesse Aqui

Tutorial Carta do Gestor

Mais informações sobre a composição das estratégias por ativo podem ser consultadas em Desempenho | Portal Previ

JORNADA DE ACUMULAÇÃO PREVIDENCIÁRIA

Rentabilidade e Volatilidade de longo prazo desde o início do Perfil

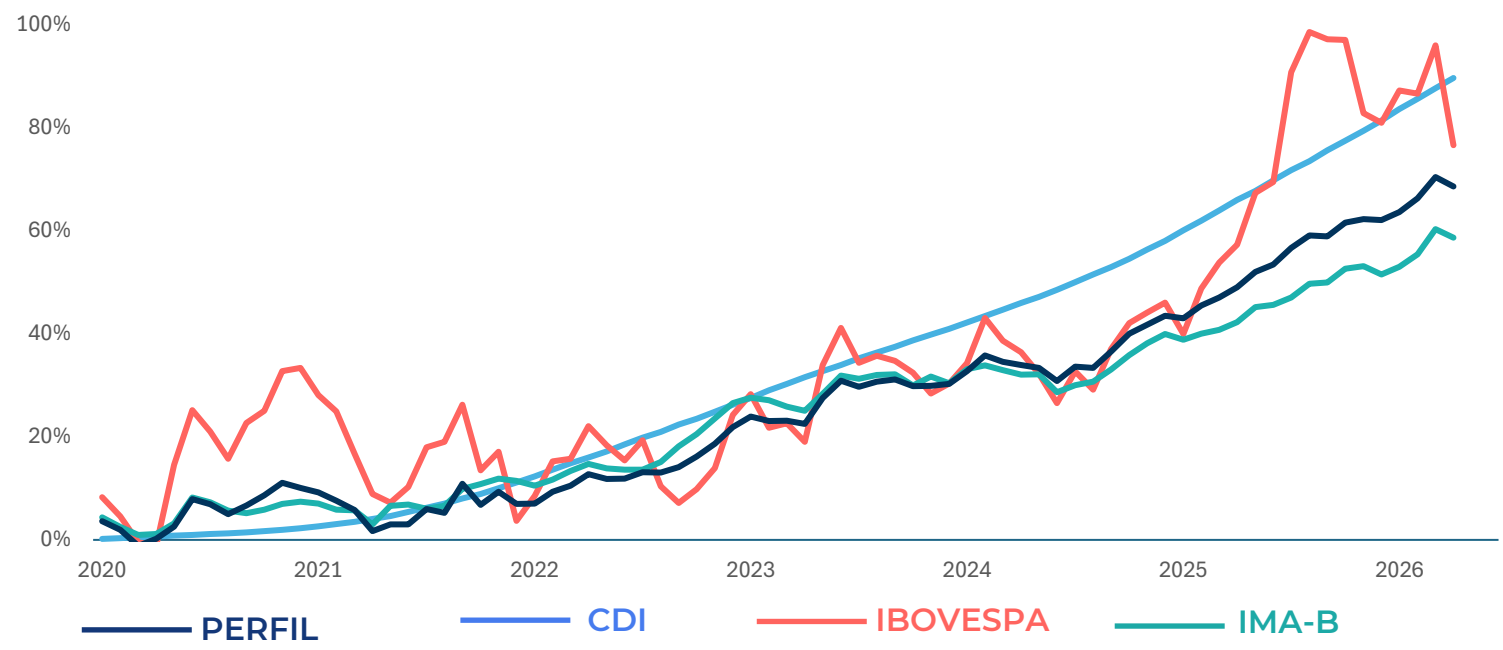

RAIO-X - CARTEIRA do PERFIL

Alocação detalhada por estratégia, ordenada por relevância, no fechamento do mês.

BLOCO	ESTRATÉGIA	PESO PERFIL	DESCRIÇÃO	RENTABILIDADE [1]		
				MÊS	ANO	12 MESES
RF Inflação	RF Inflação Longa marcada a mercado	25,27%	Títulos Públicos Federais de longo prazo indexados à inflação, marcados a mercado	-2,09%	6,71%	9,71%
RF Inflação	RF Inflação Curta marcada a mercado	22,65%	Títulos Públicos Federais de curto prazo indexados à inflação, marcados a mercado	0,32%	11,14%	13,70%
RF Selic	Liquidez	17,51%	Operações Compromissadas com liquidez diária	1,04%	11,69%	14,30%
Demais	RF Pré Fixada	9,61%	Títulos Públicos Federais com taxa pré fixada	-1,97%	7,37%	9,75%
Demais	RV Global	7,59%	ETFs, BDRs e fundos UCITS de ações globais, selecionados pela Previ para diversificação e exposição a mercados internacionais	4,02%	15,92%	-
Renda Variável	RV Ibovespa +	5,76%	Indexação ao Ibovespa com deslocamentos táticos visando alfa	-9,94%	4,95%	13,94%
Demais	Multimercado Macro	3,29%	Carteira de fundos multimercados de gestores externos selecionados pela Previ	-1,34%	7,00%	9,17%
RF Selic	Crédito Privado DI High Grade	2,98%	Títulos de dívida de empresas e bancos de alta qualidade de crédito, indexados ao CDI	1,18%	13,29%	16,02%
Demais	Fundos Imobiliários	1,84%	Fundos de Investimento Imobiliário selecionados pela Previ	-1,15%	-0,12%	3,74%
Renda Variável	RV Dividendos	1,81%	Ações e BDRs de empresas com histórico consistente de pagamento de dividendos	-9,98%	-6,71%	-6,71%
RF Inflação	Crédito Privado IPCA High Grade	1,67%	Títulos de dívida de empresas e bancos de alta qualidade de crédito, indexados ao IPCA	1,01%	12,62%	15,42%

1. A rentabilidade é individual por fundo e seu efeito no Perfil depende da alocação ao longo do período analisado.

ALOCAÇÃO DO PATRIMÔNIO

Composição do perfis por bloco de estratégias no fechamento do mês

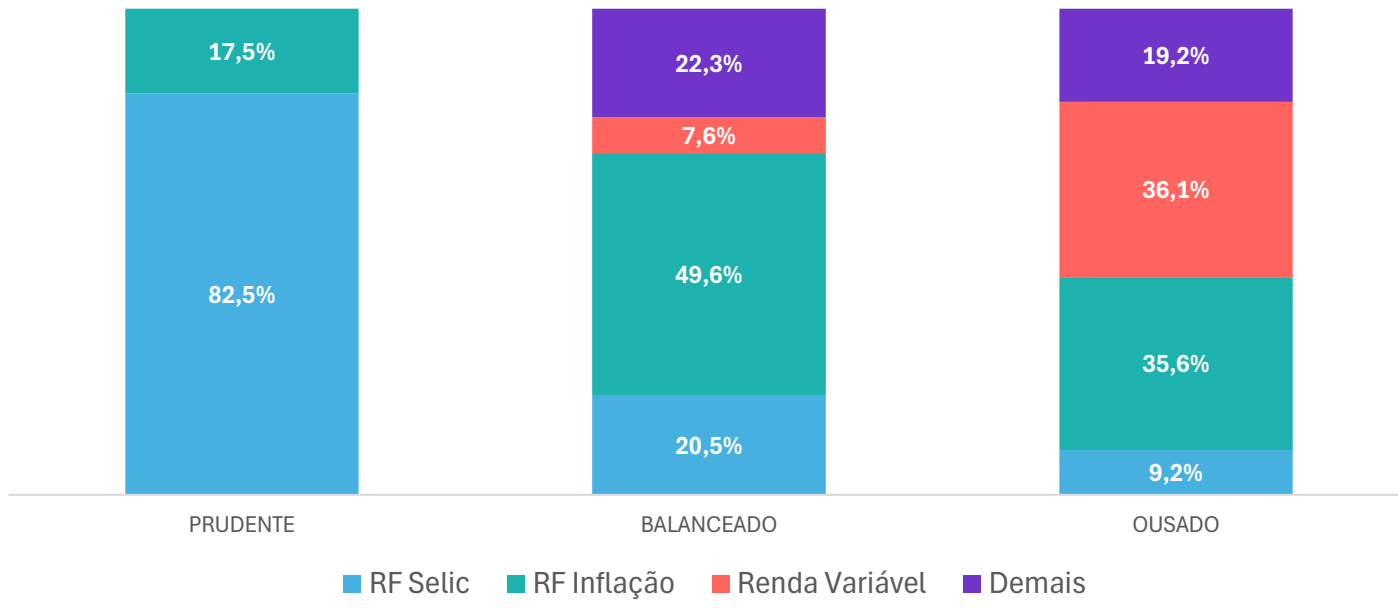

RISCO

Volatilidade anualizada desde fevereiro de 2025*

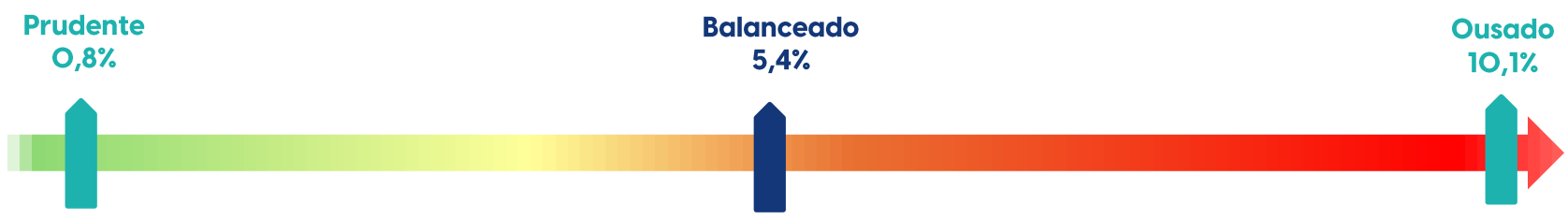

*início da nova estrutura de investimentos orientada para fundos.

Frequência de retornos positivos e negativos desde o início de cada perfil

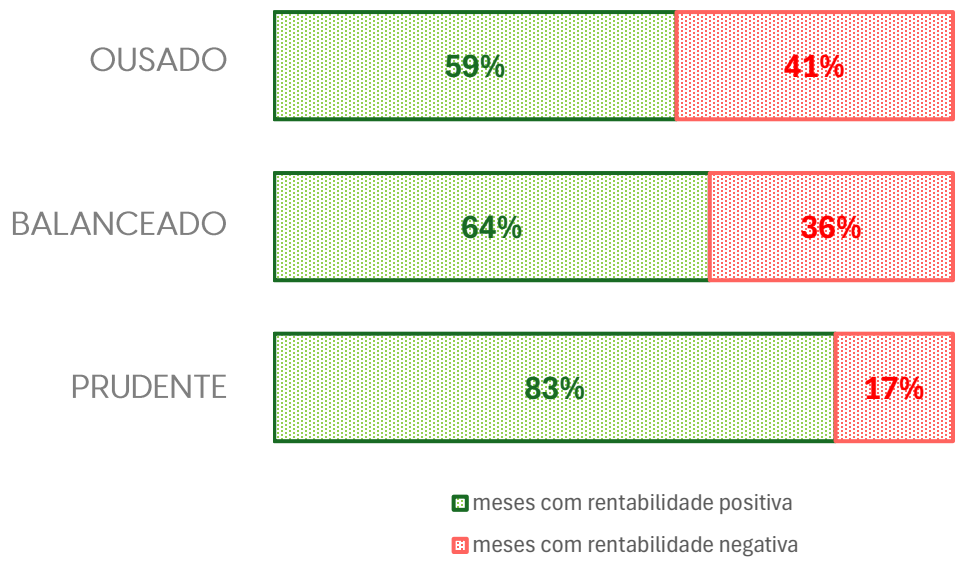

JANELAS DE RENTABILIDADE

Rentabilidade dos perfis em janelas de curto prazo.

PERFIL	MÊS	ANO	12 MESES	24 MESES	36 MESES
PRUDENTE	0,92%	11,83%	14,38%	28,80%	41,41%
BALANCEADO	-1,07%	9,87%	13,13%	25,89%	37,64%
OUSADO	-4,05%	8,40%	13,29%	28,17%	41,41%