



Perfil

# Ciclo de Vida 2060

## COMENTÁRIO DO GESTOR

Breve resumo do contexto econômico, movimentos realizados e resultado do perfil.

### Cenário Macroeconômico:

O mês de novembro foi marcado por dados positivos para a economia e os mercados. O IPCA divulgado no período registrou a menor variação para outubro desde 1998, com alta de apenas 0,09%, reforçando a trajetória desinflacionária e aproximando-se da banda superior da meta. No acumulado de 12 meses, a inflação está em 4,68%, enquanto no ano soma 3,73%, sinalizando aos investidores que o ciclo de flexibilização monetária pode estar mais próximo, ainda que permaneça em patamar restritivo. Esse cenário tem incentivado uma migração gradual para ativos de maior risco.

No mercado de renda variável, o Ibovespa teve forte desempenho, avançando 6,4% e atingindo novo recorde histórico, impulsionado pelo fluxo estrangeiro e pela expectativa de juros mais baixos nos Estados Unidos. Esse ambiente externo mais benigno contribuiu para ampliar a atratividade dos ativos de países emergentes, como o Brasil. Na renda fixa, o prêmio dos títulos atrelados a inflação se reduziu, provocando a valorização deles. Estes dois movimentos foram definidores para os perfis apresentarem um ótimo desempenho no mês de novembro.

Refletindo a busca por segurança diante das incertezas fiscais e geopolíticas, o ouro voltou a ter destaque com alta superior a 6% em dólar no mês. Combinando a desaceleração da inflação doméstica, valorização da bolsa e movimento favorável no câmbio, o cenário reforça oportunidades para estratégias diversificadas, equilibrando renda fixa atrelada à Selic, ativos indexados à inflação e exposição à renda variável local e no exterior, aproveitando o potencial de valorização à medida que os prêmios de risco se ajustam.

Para saber mais acesse: [Cenários Econômicos - Novembro/25](#)

### Análise do Perfil:

O Perfil Ciclo de Vida 2060 apresentou rentabilidade de **+4,11%** em novembro, acumulando **+22,33%** no ano, desempenho muito superior ao CDI e o maior entre todos os perfis do Plano Previ Futuro em 2025. A excelente performance reflete sua elevada exposição à renda variável brasileira, reforçada pela gestão ativa da carteira de ações da Previ, que continua apresentando retornos consistentes acima do Ibovespa. Ao longo do mês, realizamos ajustes táticos para consolidar ganhos e manter equilíbrio na carteira. Aproveitamos a expressiva valorização da renda variável para efetuar realizações parciais, e o câmbio favorável permitiu ampliar a exposição internacional, diversificando riscos e visando capturar oportunidades globais.

Para dezembro, avaliaremos a possibilidade de movimentos táticos para realização de lucros caso o cenário permaneça favorável para a bolsa brasileira. A estratégia também contempla uma alocação adicional em títulos indexados à inflação, que apresentam assimetria positiva para os próximos meses. Como o CV2060 está em fase inicial da jornada previdenciária, faz sentido manter elevada exposição ao risco, buscando retornos superiores que contribuam para a construção de patrimônio no longo prazo.

## RENTABILIDADE

Janelas de curto e longo prazo

MÊS

**+4,11%**

PERFIL

**+1,05%**

CDI

**+2,04%**

IMA-B

**+6,37%**

IBOVESPA

1 ANO

3 ANOS

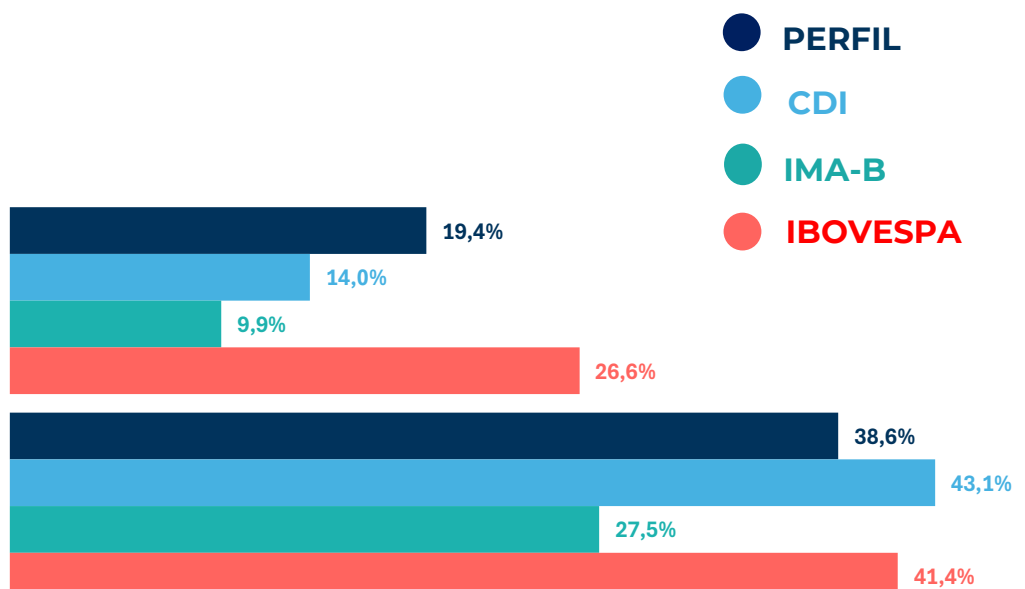

JORNADA DE ACUMULAÇÃO PREVIDENCIÁRIA

Rentabilidade e Volatilidade de longo prazo desde o início do Perfil

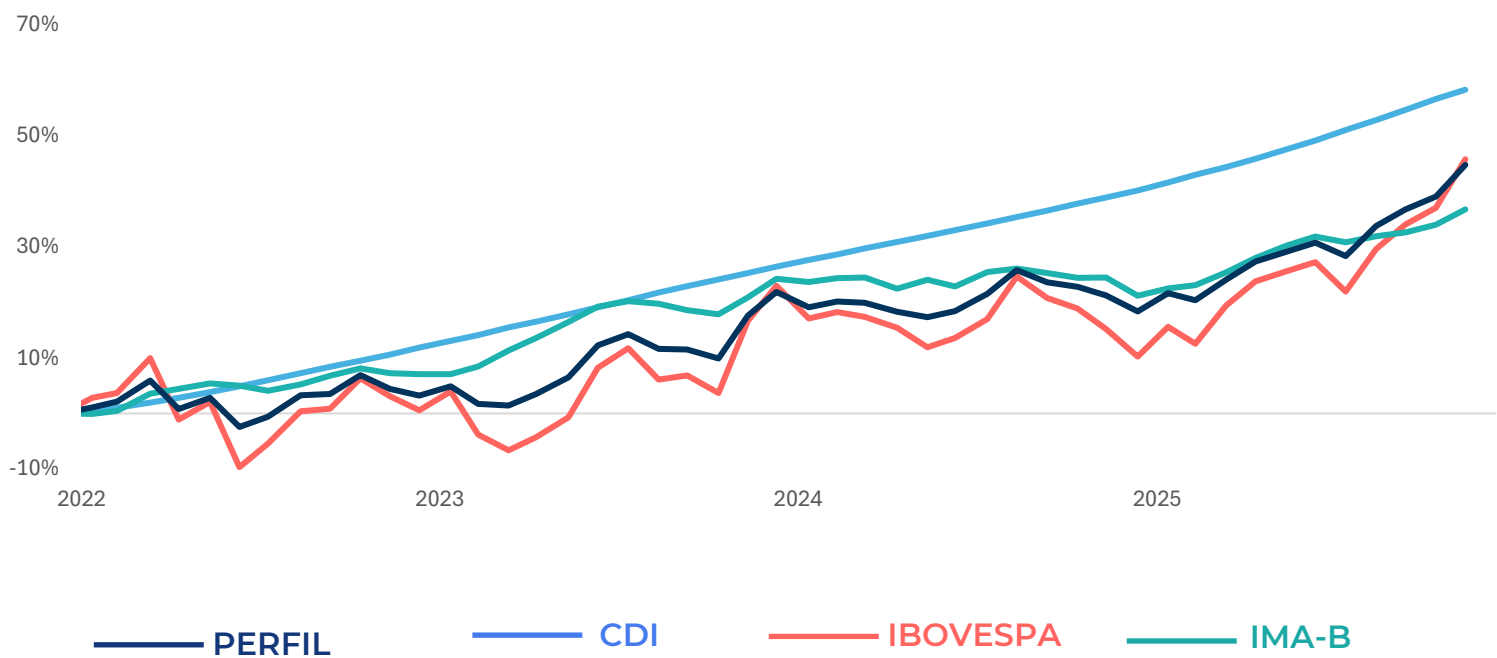

ALOCAÇÃO MACRO

Composição do perfil por bloco de estratégias no fechamento do mês.

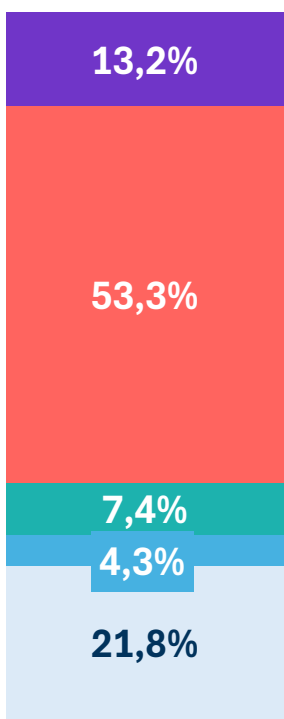

- Demais estratégias:** diversas que buscam adicionar valor no longo prazo
- Renda Variável:** ações de empresas brasileiras
- RF Inflação:** renda fixa indexada à inflação
- RF Selic:** renda fixa indexada à Selic
- Atuarial:** ativos aderentes à taxa de referência do Plano

Patrimônio:  
R\$ 70,3 milhões

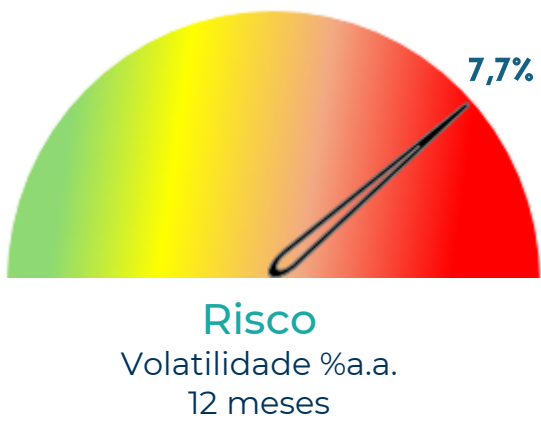

ATRIBUIÇÃO DE PERFORMANCE

Contribuição de cada bloco de estratégias no resultado do mês, considerando sua rentabilidade e alocação no perfil.

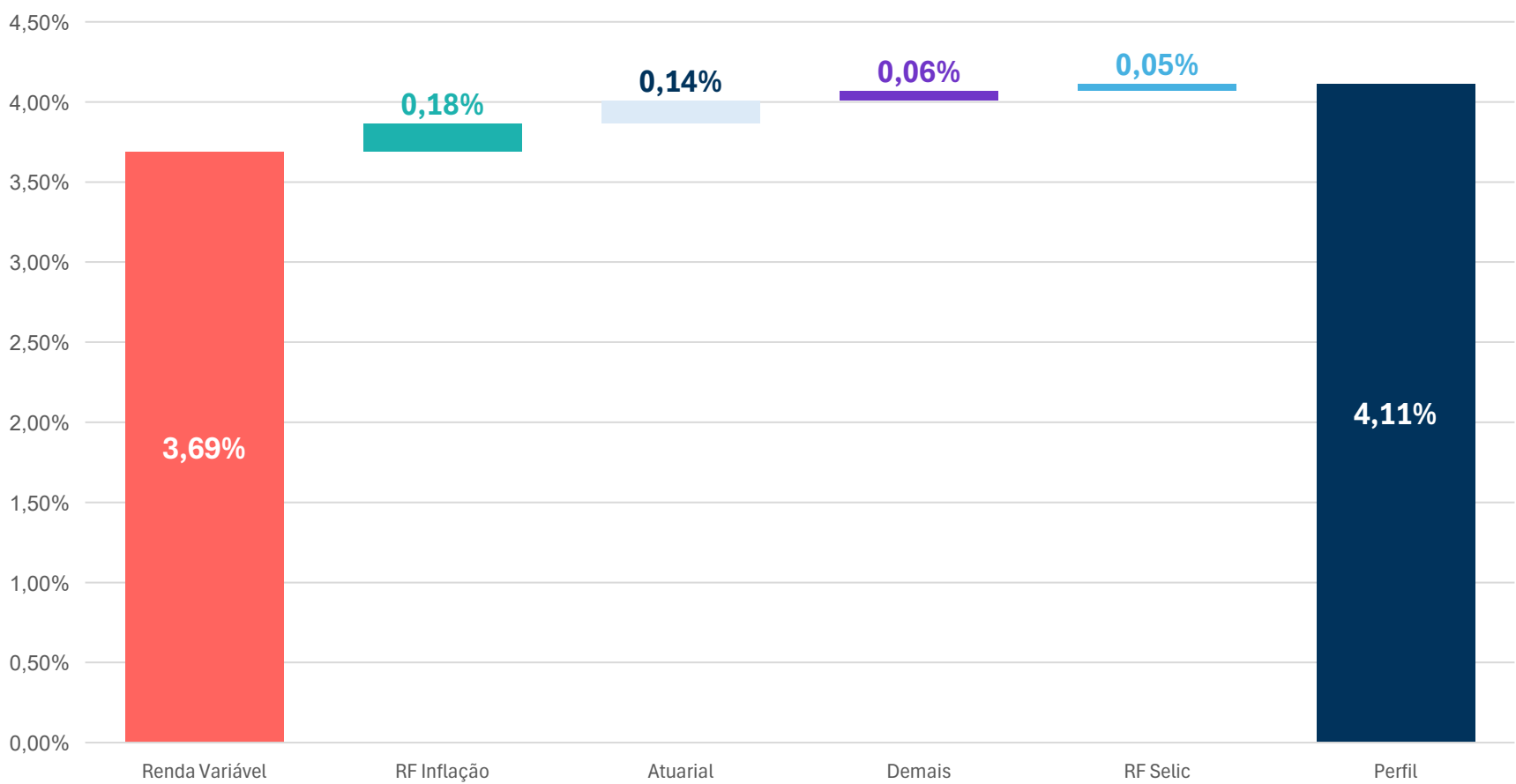

# RAIO-X - CARTEIRA do PERFIL

Alocação detalhada, ordenada por relevância, no fechamento do mês.

| BLOCO          | ESTRATÉGIA                           | PESO NO PERFIL | DESCRIÇÃO                                                                                                                | RENTABILIDADE* |         |
|----------------|--------------------------------------|----------------|--------------------------------------------------------------------------------------------------------------------------|----------------|---------|
|                |                                      |                |                                                                                                                          | MÊS            | ANO     |
| Renda Variável | RV Ibovespa +                        | 50,66%         | Indexação ao Ibovespa com deslocamentos táticos visando alfa                                                             | 7,02%          | 33,90%  |
| Atuarial       | RF Inflação Mantida até o Vencimento | 11,85%         | Títulos Públicos Federais marcados na curva                                                                              | 0,59%          | 10,38%  |
| Atuarial       | Empréstimo Simples                   | 9,05%          | Carteira de empréstimos aos participantes do Previ Futuro                                                                | 0,68%          | 9,47%   |
| RF Inflação    | RF Inflação Longa marcada a mercado  | 6,36%          | Títulos Públicos Federais de longo prazo indexados à inflação, marcados a mercado                                        | 2,80%          | 14,96%  |
| Demais         | RV Global                            | 6,35%          | ETFs e fundos UCITS de ações globais, selecionados pela Previ para diversificação e exposição a mercados internacionais. | -0,61%         | 13,90%  |
| RF Selic       | Liquidez                             | 3,93%          | Operações Compromissadas com liquidez diária                                                                             | 1,05%          | 12,91%  |
| Demais         | Imóveis Tijolo                       | 3,13%          | Shoppings e torres comerciais de alto padrão                                                                             | 0,35%          | 5,51%   |
| Renda Variável | Ações FICFI                          | 2,64%          | Fundos de ações de gestores externos selecionados pela Previ                                                             | 6,59%          | 27,96%  |
| Demais         | Multimercado Macro                   | 1,96%          | Carteira de fundos multimercados de gestores externos selecionados pela Previ                                            | 1,50%          | 12,35%  |
| Demais         | RF Pré Fixada                        | 1,00%          | Títulos Públicos Federais com taxa pré fixada                                                                            | 1,84%          | 21,79%  |
| Atuarial       | Financiamento Imobiliário            | 0,88%          | Carteira de financiamento aos participantes do Previ Futuro                                                              | 0,68%          | 8,96%   |
| Demais         | Fundos Imobiliários                  | 0,69%          | Fundos de Investimento Imobiliário selecionados pela Previ                                                               | 2,23%          | 21,02%  |
| RF Inflação    | Crédito Privado IPCA High Grade      | 0,65%          | Títulos de dívida de empresas e bancos de alta qualidade de crédito, indexados ao IPCA                                   | 1,09%          | 13,56%  |
| RF Selic       | Crédito Privado DI High Grade        | 0,40%          | Títulos de dívida de empresas e bancos de alta qualidade de crédito, indexados ao CDI                                    | 1,14%          | 17,71%  |
| RF Inflação    | RF Inflação Curta marcada a mercado  | 0,34%          | Títulos Públicos Federais de curto prazo indexados à inflação, marcados a mercado                                        | 1,15%          | 11,77%  |
| Demais         | Private Equity - FIPs                | 0,07%          | Fundos de Participações em empresas de capital fechado                                                                   | 0,32%          | -12,52% |
| Demais         | Crédito Privado FICFI                | 0,05%          | Fundos de crédito privado de gestores selecionados pela Previ                                                            | 1,85%          | 12,15%  |
| Demais         | RV Global Ativa**                    | 0,00%          | Fundos Renda Variável no Exterior, de gestores internacionais selecionados pela Previ                                    | -1,59%         | -2,50%  |

\* A rentabilidade exibida corresponde ao desempenho individual de cada fundo. O impacto no resultado do Perfil pode variar conforme os ajustes de alocação realizados ao longo do mês.

\*\* Em novembro, os recursos da estratégia Renda Variável Global Ativa foram incorporados à estratégia Renda Variável Global Passiva, que passa a ser apresentada de forma unificada sob a denominação Renda Variável Global.

Mais informações sobre a composição das estratégias por ativo podem ser consultadas em [Desempenho | Portal Previ](#)

## ALOCAÇÃO DO PATRIMÔNIO

Composição do perfis por bloco de estratégias no fechamento do mês

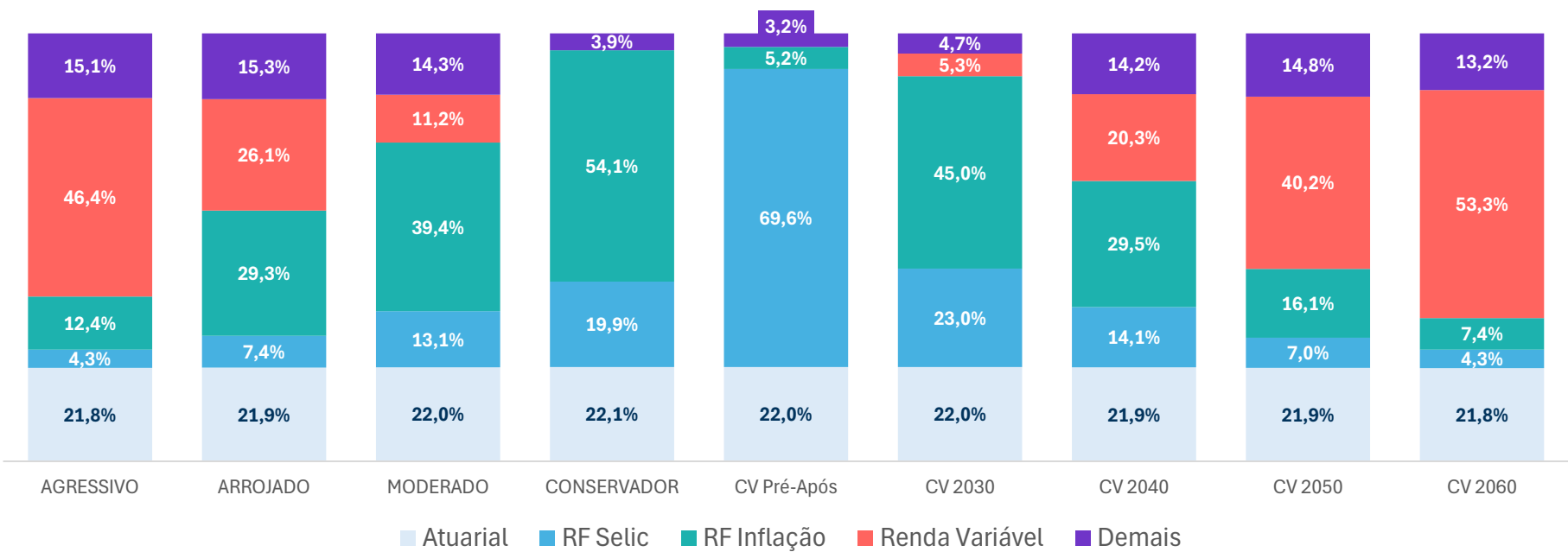

## RISCO

Volatilidade nos últimos 12 meses

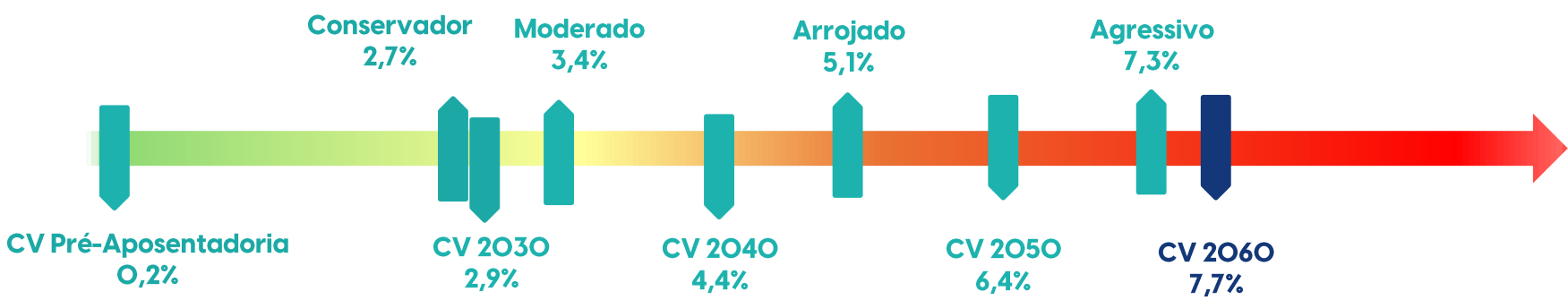

Frequência de retornos positivos e negativos desde o início de cada perfil

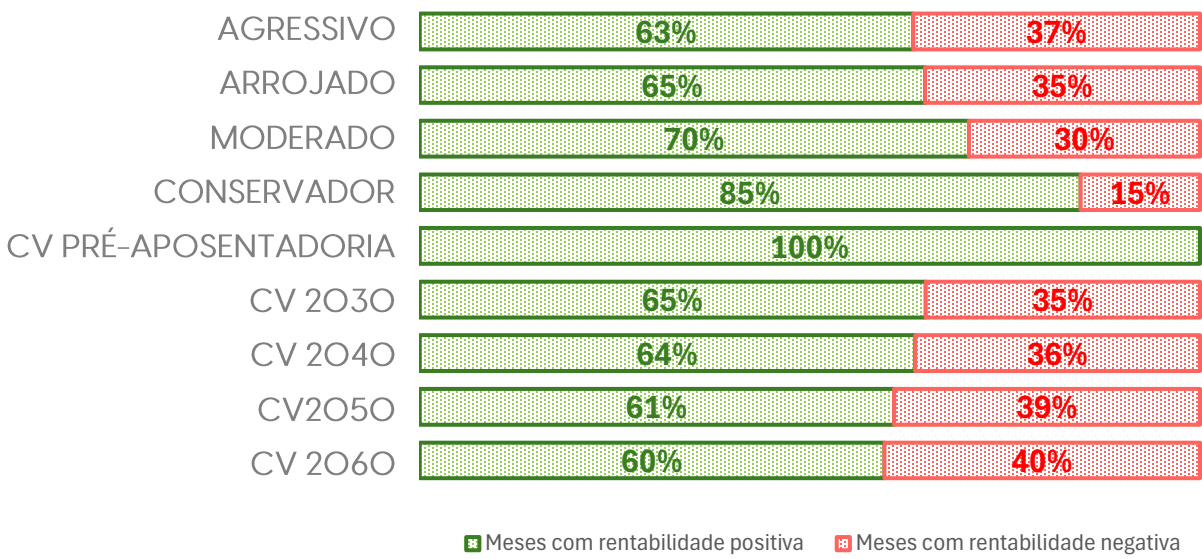

## JANELAS DE RENTABILIDADE

Rentabilidade dos perfis em janelas de curto prazo.

| PERFIL               | MÊS   | 2025   | 1 ANO  | 2 ANOS | 3 ANOS |
|----------------------|-------|--------|--------|--------|--------|
| CONSERVADOR          | 1,24% | 11,90% | 10,27% | 15,87% | 30,31% |
| MODERADO             | 2,06% | 14,86% | 12,91% | 18,16% | 32,58% |
| ARROJADO             | 2,79% | 17,81% | 15,43% | 20,01% | 34,96% |
| AGRESSIVO            | 3,83% | 21,14% | 18,30% | 22,16% | 37,40% |
| CV 2030              | 1,32% | 12,99% | 11,17% | 16,37% | 30,45% |
| CV 2040              | 2,52% | 16,64% | 14,39% | 19,11% | 33,72% |
| CV 2050              | 3,55% | 20,03% | 17,34% | 21,38% | 36,47% |
| CV 2060              | 4,11% | 22,33% | 19,43% | 23,08% | 38,64% |
| CV Pré-Aposentadoria | 0,94% | 6,72%  | N.A.   | N.A.   | N.A.   |

\*Perfil com rentabilidade a partir da data da ativação (21/05/2025).